

# Kreis Höxter

Der Landrat

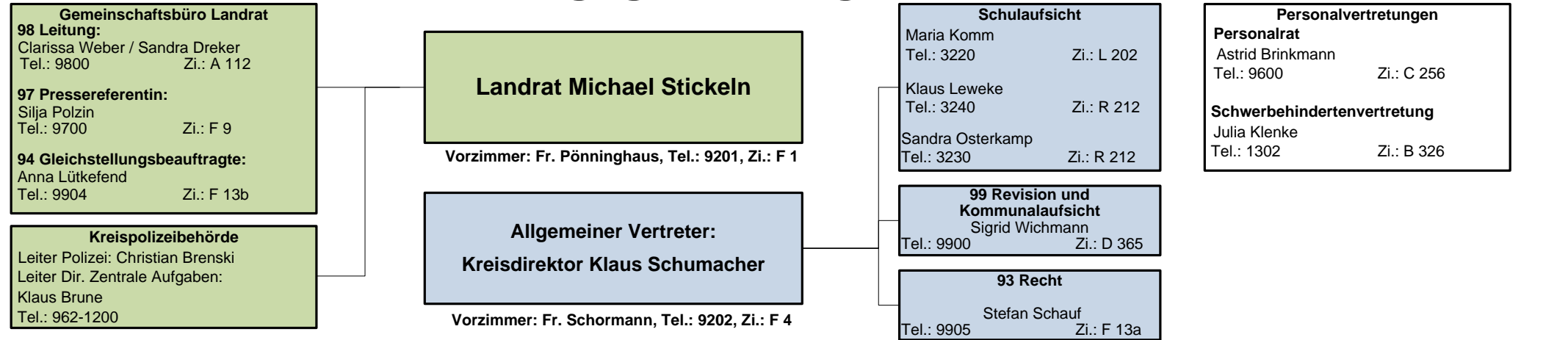

# Verwaltungsgliederung



<b>I. Landrat</b>	<b>II. Kreisdirektor</b>	<b>I. Landrat</b>	<b>I. Landrat</b>	<b>II. Kreisdirektor</b>	<b>I. Landrat</b>		
<b>10 Öffentliche Sicherheit und Straßenverkehr</b> Matthias Kämpfer Tel.: 1000 Zi.: B 334	<b>20 Gesundheits- und Veterinärwesen</b> Dr. Ronald Woltering Tel.: 2000 Zi.: C 142	<b>30 Familie, Jugend und Soziales</b> N.N. Tel.: Zi.:	<b>40 Umwelt, Bauen und Geoinformationen</b> Dr. Kathrin Weiß Tel.: 4000 Zi.: D 522	<b>50 Bildung, Kultur und Integration</b> Klaus Schumacher Tel.: 9220 Zi.: F 3	<b>60 Verwaltungsinterne Dienste</b> Gerhard Handermann Tel.: 6000 Zi.: B 134		
<b>12 Sicherheit und Ordnung</b> Rita Farin Tel.: 1200 Zi.: C 342	<b>21 Gesundheitsdienst</b> Dr. Wilfried Münster Tel.: 2100 Zi.: C 44	<b>31 Soziales, Pflege und Schwerbehinderung</b> Reinhard Zimmer Tel.: 3100 Zi.: A 312	<b>33 Soziale Dienste</b> Diana Kohaupt Tel.: 3300 Zi.: 563 Silke Merkel Tel.: 3326 Zi.: 562	<b>41 Bauen und Planen</b> Birte Peterschröder Tel.: 4100 Zi.: D 523	<b>45 Straßen</b> Heike Lockstedt-Macke Tel.: 4500 Zi.: B 516	<b>32 Schule und Kultur</b> Gabriele Böker Tel.: 3200 Zi.: L 201	<b>61 Finanzen</b> Andreas Frank Tel.: 6100 Zi.: B 132
<b>13 Rettungsdienst</b> Thomas Krämer Tel.: 1300 Zi.: B 328	<b>22 Gesundheitsschutz</b> Dr. Ronald Woltering Tel.: 2000 Zi.: C 142	<b>Jobcenter Höxter Geschäftsführung:</b> Tanja Hartmann Tel.: 6995100	<b>34 Abstammung und Unterhalt</b> Annette Tegethoff Tel.: 3400 Zi.: C 246	<b>42 Naturschutz und Landschaftsplanung</b> Dr. Kathrin Weiß Tel.: 4000 Zi.: 522	<b>46 Wasserwirtschaft und anlagenbezogener Gewässerschutz</b> Thomas Warnecke Tel.: 4600 Zi.: D 728	<b>36 Bildung und Integration</b> Dominic Gehle Tel.: 3600 Zi.: R 211	<b>62 Interne Dienstleistungen und Gebäude</b> Daniel Schmereim Tel.: 6200 Zi.: A 505
<b>14 Verkehrssicherung und -überwachung</b> Roland Vornholt Tel.: 1400 Zi.: D 362	<b>23 Veterinärdienst und Lebensmittelüberwachung</b> Dr. Jens Tschachtschal Tel.: 2300 Zi.: C 143	<b>37 Kinder, Jugend und Familie</b> Christian Rodemeyer Tel.: 3700 Zi.: D 259	<b>38 Vormundschaften und Betreuungen</b> Anja Schaefers Tel.: 3800 Zi.: C 239	<b>43 Immissions- und Klimaschutz</b> N.N. Tel.: 4300 Zi.:	<b>51 Geobasisdaten</b> Sebastian Altenhenne Tel.: 5100 Zi.: D 625	<b>63 IT, Digitalisierung und Organisation</b> Manuel Pawlik Tel.: 6300 Zi.: B 218	
<b>15 Kfz-Zulassung und Fahrerlaubnisse</b> Christian Ahrens Tel.: 1500 Zi.: A 4	<b>24 Gesundheitsvorsorge</b> Sabine Heinemann Tel.: 2400 Zi.: L 102		<b>44 Abfallwirtschaft und Bodenschutz</b> Hubertus Abraham Tel.: 4400 Zi.: D 720	<b>53 Geoinformationsservice und Immobilienwerte</b> Sören Loges Tel.: 5000 Zi.: D 627	<b>64 Personal</b> Stefan Menzel Tel.: 6400 Michaela Werner Tel.: 6464 Zi.: A 106		
<b>16 Feuer-, Katastrophen- und Zivilschutz</b> Stefan Nostitz Tel.: 1600 Zi.: B 330							

**Anschrift:**  
 Moltkestraße 12  
 37671 Höxter  
**Telefon:** 05271/965-0  
**Telefax:** 05271/965-865  
**E-Mail:** info@kreis-hoexter.de